

Concordo.
Determino a abertura de
procedimento de classificação
de âmbito nacional de imóveis,
e reclassificação. 2/19/0211

PAULA ARAÚJO DA SILVA
Diretora- Geral

Parecer

Na reunião de 28 de novembro de 2018, a Secção do Património Arquitetónico e Arqueológico (SPAA), do Conselho Nacional de Cultura (CNC), apreciou o seguinte assunto:

Proposta de abertura de novo procedimento de classificação visando a alteração de imóvel de interesse público (IIP) para monumento nacional (MN) do Mosteiro de Santa Maria de Seixa, em Seixa, freguesia de Paião, concelho da Figueira da Foz, distrito de Coimbra. CS 1275283.

Fundado pelo primeiro Rei de Portugal, e documentado desde 1162, o Mosteiro de Santa Maria de Seixa afirmou-se no contexto monástico português como um dos maiores da Ordem de Cister a que passou a pertencer em 1195, fazendo parte do roteiro desta ordem, tendo tido grande importância no desenvolvimento da região.

O mosteiro sofreu grande remodelação no fim do século XVI e no início do seguinte, com a execução do projeto de Mateus Rodrigues, integrado no movimento renovador da arquitetura portuguesa, de que foi importante exemplo.

A Câmara Municipal da Figueira da Foz adquiriu o mosteiro em 2004 e tem concluído o projeto de reabilitação e de consolidação do mesmo, tendo em conta o seu valor patrimonial.

A alteração da categoria da classificação para monumento nacional (MN), torna-se assim como uma ferramenta para a “rentabilização” do diversificado potencial, deste notável imóvel.

De referir que a igreja sofreu um “corte” com a construção da linha férrea em 1888 e, que em 1911, foi instalada no mosteiro, uma fábrica de descasque de arroz.

Apesar de se encontrar em muito mau estado de conservação, o que resta da igreja e do mosteiro, transmite toda uma grandeza e presença, que ultrapassa os limites físicos em que se integra.

Pelo exposto a SPAA do CNC entende ser aberto o procedimento de alteração da classificação de imóvel de interesse público (IIP) para monumento nacional (MN) do Mosteiro de Santa Maria de Seixa, em Seixa, freguesia de Paião, concelho da Figueira da Foz.

APROVADO EM REUNIÃO
DA SECÇÃO DO PATRIMÓNIO
ARQUITECTÓNICO E ARQUEOLÓGICO DO
CONSELHO NACIONAL DE CULTURA

28 novembro 2018

O Presidente da Secção,



Mosteiro de Santa Maria de Seiça

Ribeira de Seiça - Paião
Freguesia do Paião
Concelho de Figueira da Foz

- ◆ Em vias de classificação (EVC)
Zona geral de proteção do EVC (ZGP)
- ◆ Imóvel de interesse público (IIP)
Zona geral de proteção do IIP (ZGP)

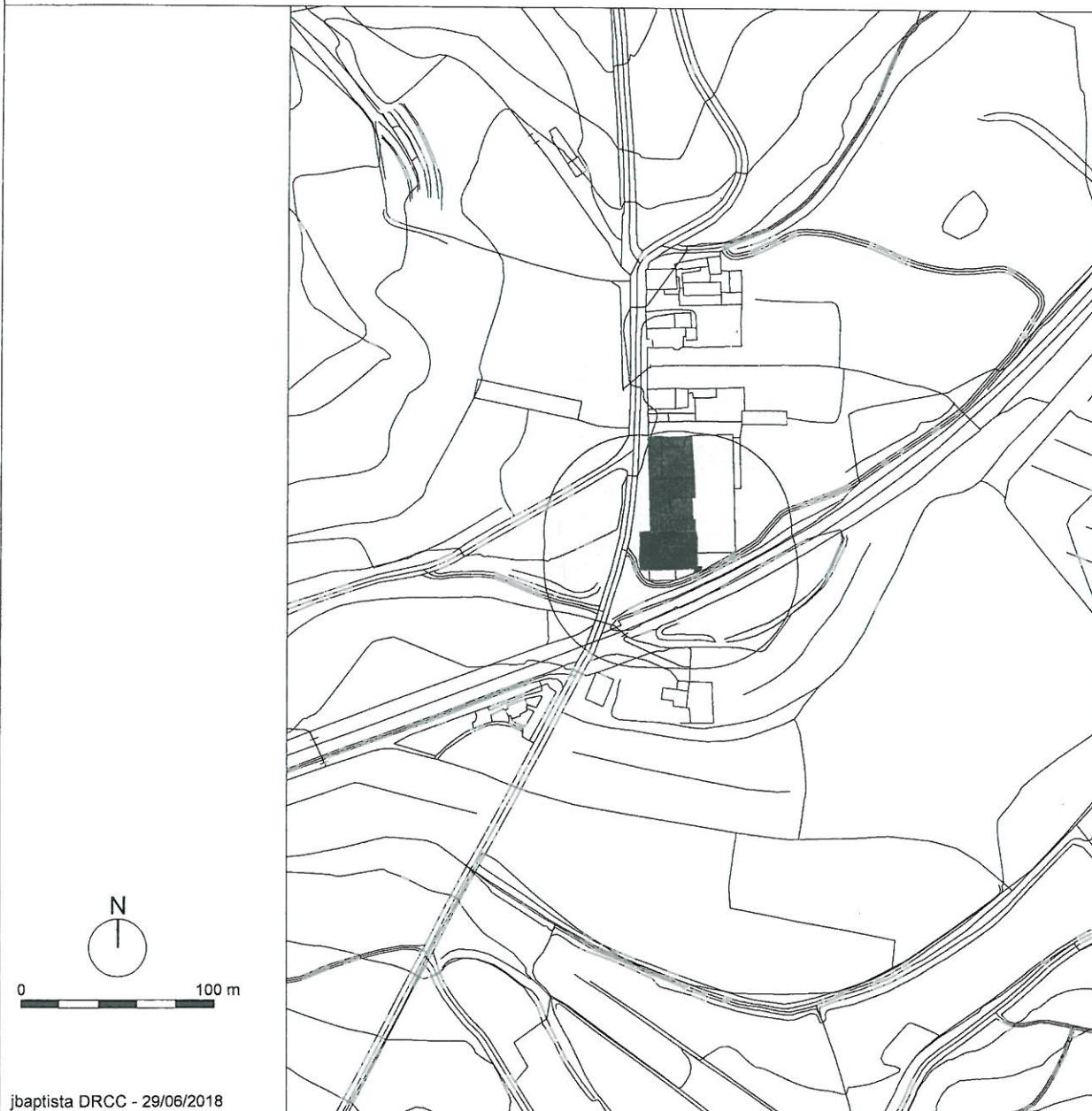

jbaptista DRCC - 29/06/2018

APROVADO EM REUNIÃO
DA SECÇÃO DO PATRIMÓNIO
ARQUITECTÓNICO E ARQUEOLÓGICO DO
CONSELHO NACIONAL DE CULTURA

18 Novembro 2018
O Presidente da Secção,